

POHLED K1-1

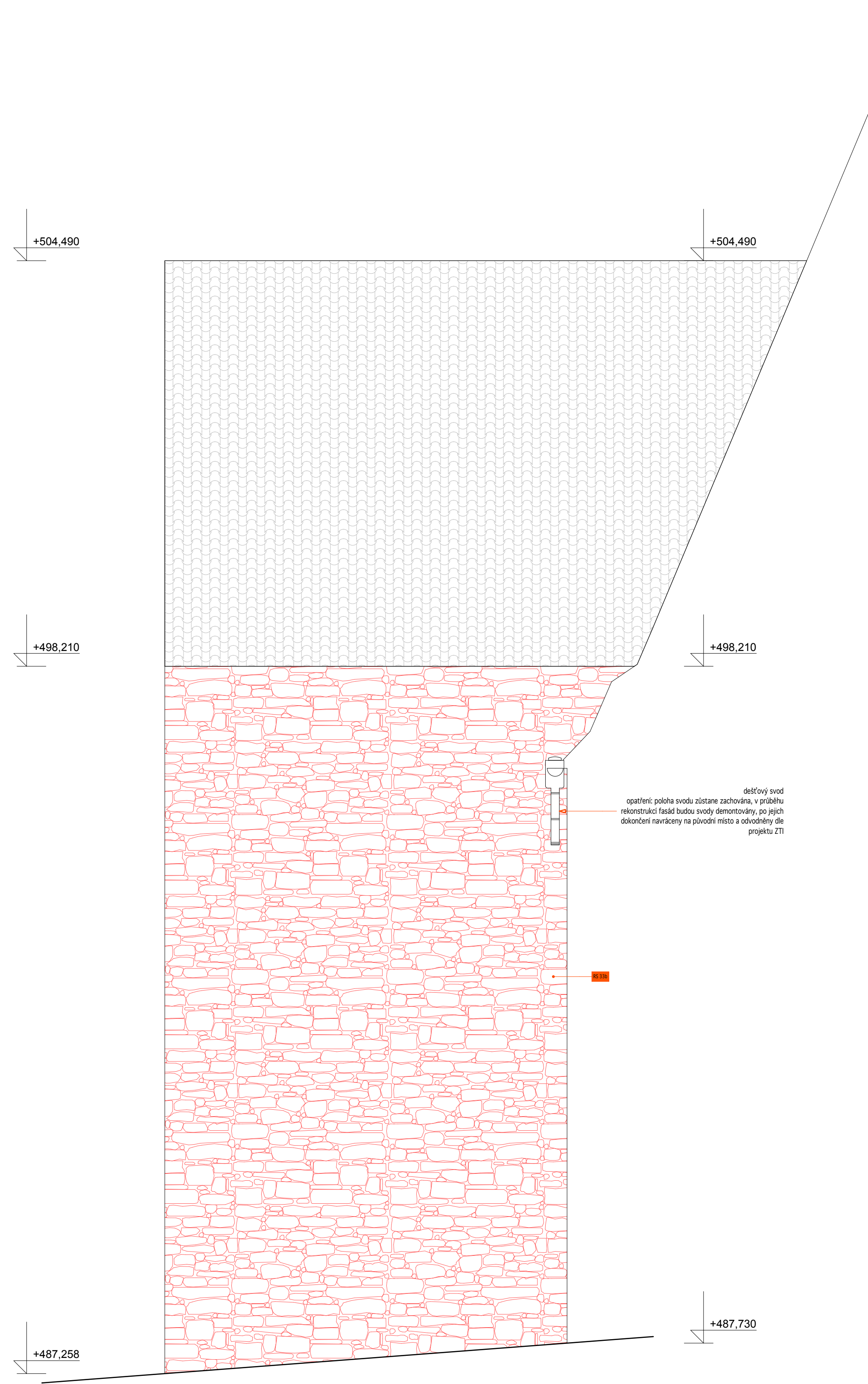

POHLED K1-2

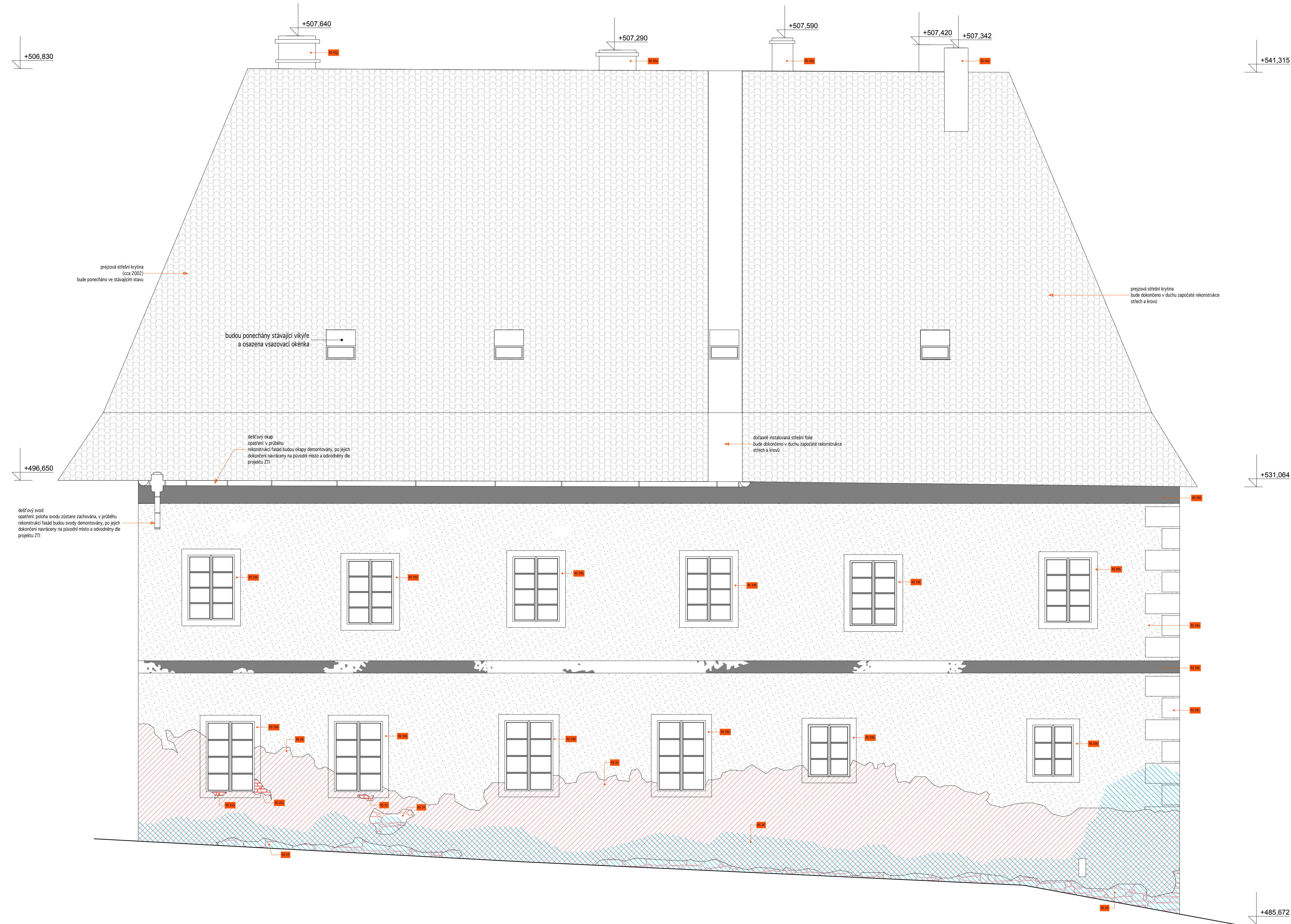

POHLED K1-3

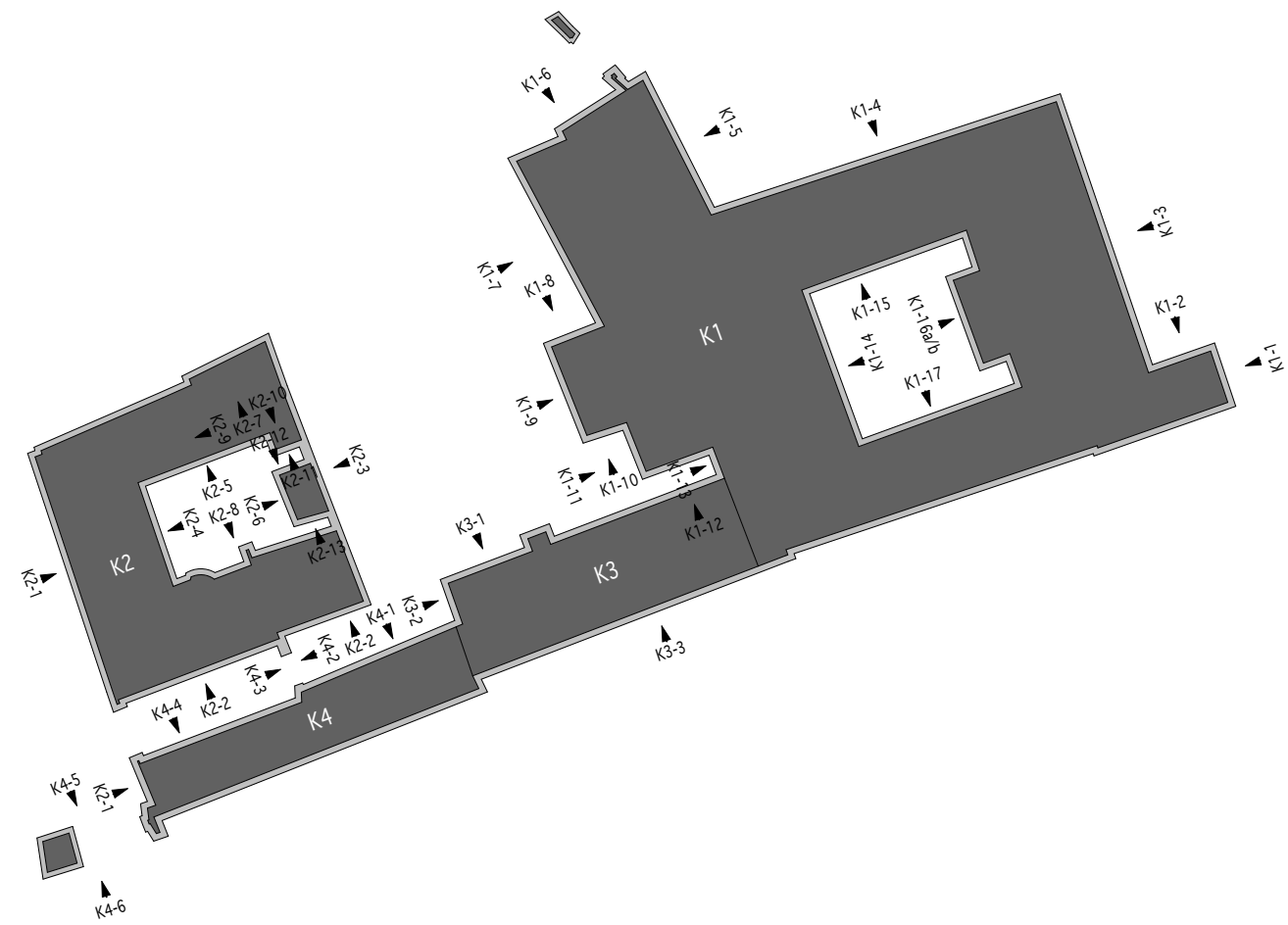

| REVIZE: | DATUM: | POPS: |
|---------|--------|------------------------------|
| 02 | 09/13 | OPRAVA PD VE STUPNI DPS |
| 01 | 11/13 | DOPRAVA PD - REPAZE LID PRVU |
| 00 | 10/11 | - |

POZN.: DOKLADY OPRAVA/DĚNÍ JE VÝZVY NABÍZENA POUZÍVÁ DPS 2 10/2011



| AUTOR NÁVH: | VYPRACOVÁV: | ZODPOVĚDNÝ PROJEKTANT: | GENÉRALNÍ PROJEKTANT - SOUHLASÍ |
|---|---|---|--|
| Ing. arch. Jakub Masák Ing. arch. Vladimír Adamovský Ing. arch. Jan Čepelák HP: Václav Jankovský, D.S. | Karel Hrabě & Partner s.r.o. Karel Hrabě Ladislav Černý Ing. arch. Marek Běloušek Ing. arch. Zdeněk Jan Ing. arch. Veronika Štěpánková | Ing. arch. Jakub Masák architektonický architekt č. autorizace: 03086 | Masák & Partner architektonická kancelář s.r.o. Masák & Partner s.r.o. Masák & Partner s.r.o. |
| STAVBY: Město Český Krumlov, Svornosti 1, 381 01, Český Krumlov, IČ: 00245836 | AKCE: OPRAVA A REKONSTRUKCE AREÁLU KLÁŠTERU ČESKÝ KRUMLOV ČÁST AREÁLU BYVALÉHO KLÁŠTERA ŘÁDU SV. KLÁRY | STUPEN PROJEKTU: DPS | DATUM: 10/2011 Č. PÁRE: 1: 50 Č. VÝKRESU: A1.2.6.01 |